

PLANTA COBERTURA
ESC.: 1:50

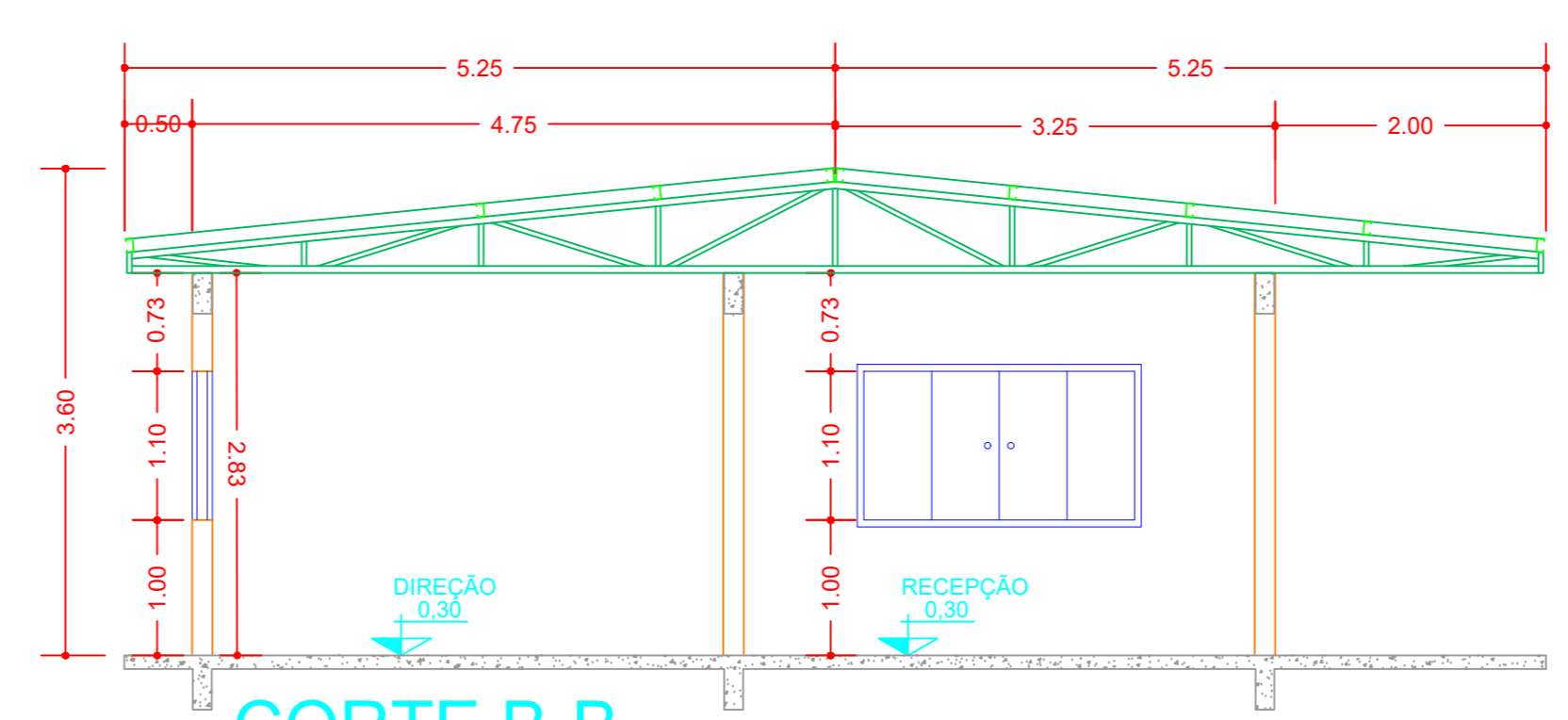

CORTE B-B
ESC.: 1:50

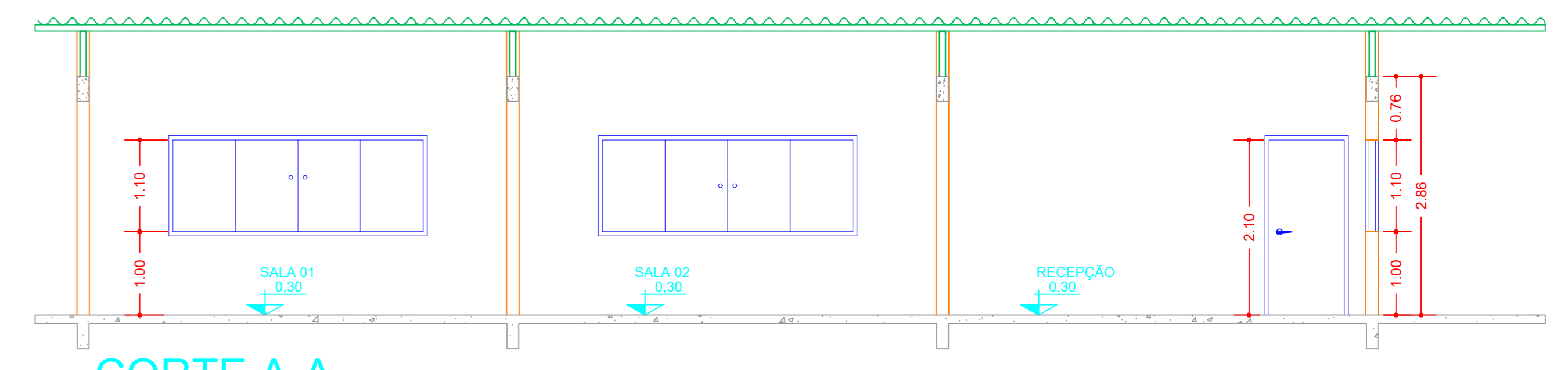

CORTE A-A
ESC.: 1:50

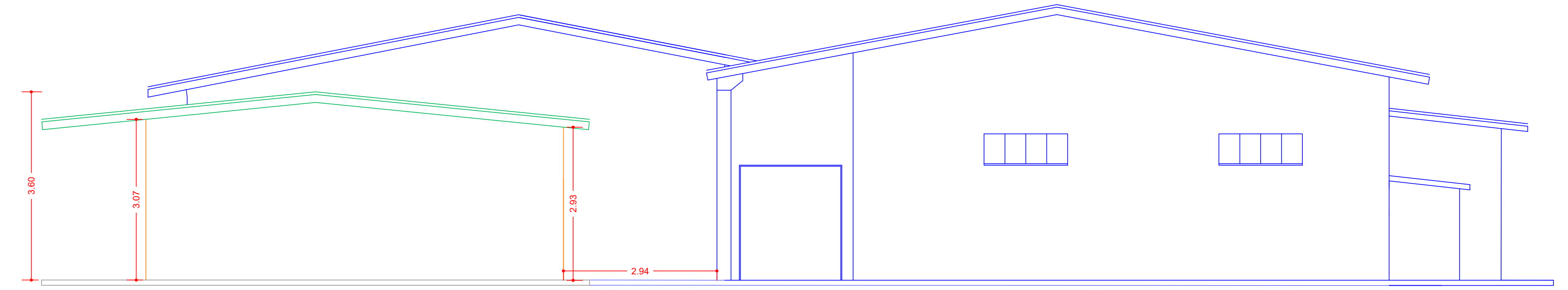

FACHADA
ESC.: 1:50

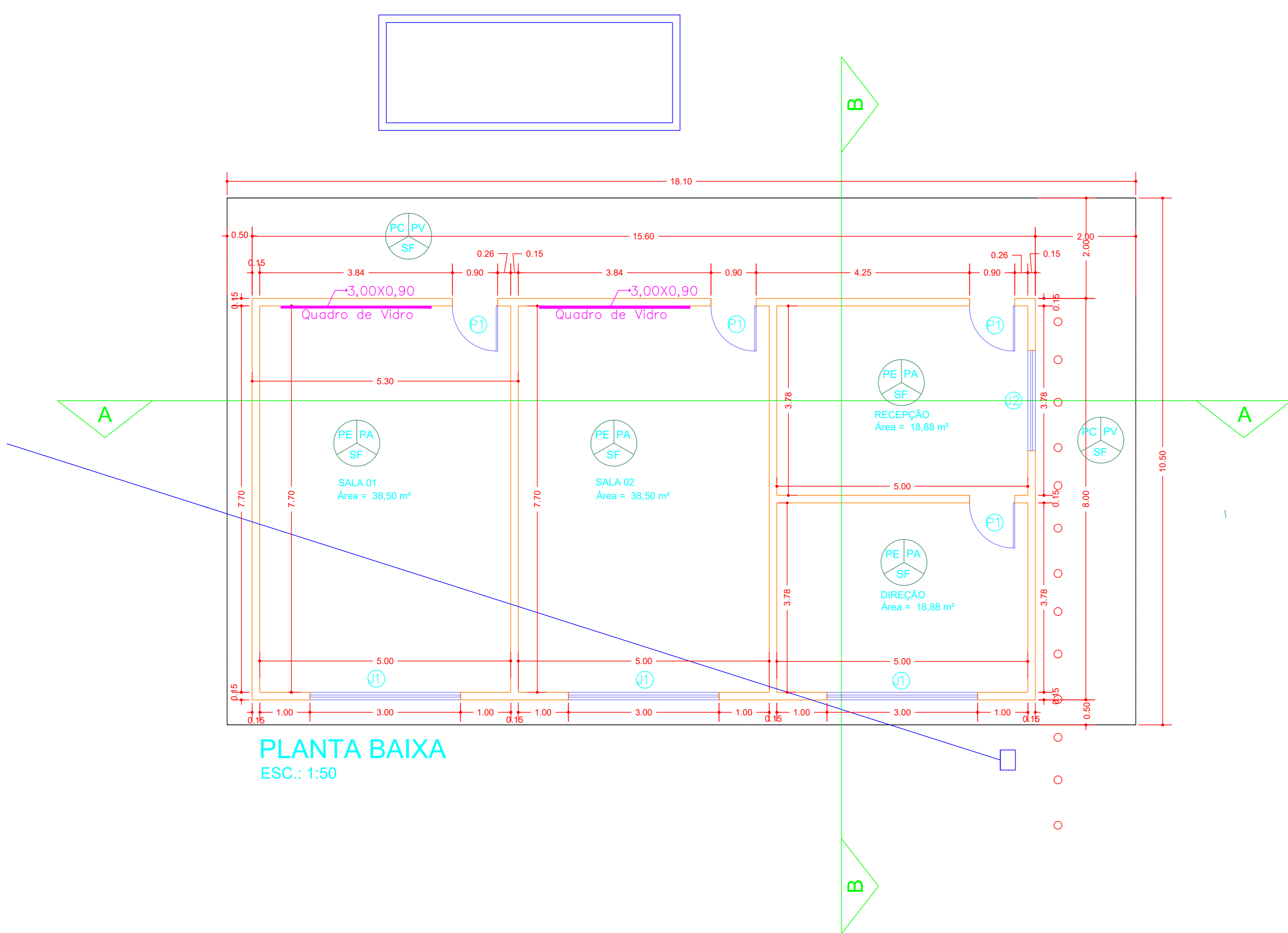

PLANTA BAIXA
ESC.: 1:50

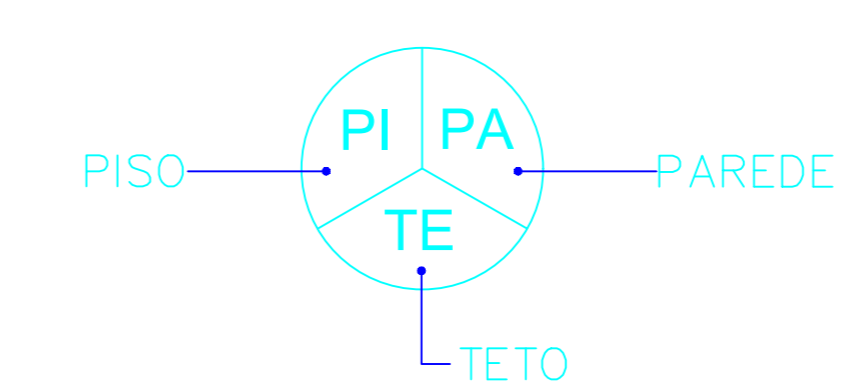

ESPECIFICAÇÃO DE MATERIAIS DE ACABAMENTO		
LEGENDA		
PISO	PE	PISO COM REVESTIMENTO CERÂMICO
	PC	PISO EM CONCRETO DESEMPENADO
PAREDE	PA	BARRADO EM TEXTURA, COR BRANCO GELO h=135cm E RESTANTE PINTURA LATEX ACRÍLICA NA COR BRANCO GELO
	PV	BARRADO EM PINTURA ESMALTE NA COR VERDE NILO h=135cm E RESTANTE PINTURA LATEX ACRÍLICA NA COR BRANCO GELO
TETO	SF	SEM FORRO

OBS: TODAS ESPECIFICAÇÕES QUE NÃO ESTIVEREM CONTIDAS NA PRANCHA ESTARÃO NO MEMORIAL DESCRITIVO.

QUADRO DE ABERTURA						
Portas						
Peça	Dimensão	Material		Funcionamento		Qnt
P1	90x210	Madeira				04
Janelas						
Peça	Largura	Altura	Peitoril	Material	Funcionamento	Qnt
J1	300	110	100	Vidro	Correr	03
J2	200	110	100	Vidro	Correr	01

OBS: AS PINTURAS DE JANELAS E PORTAS SERÃO FEITAS COM TINTA ESMALTE ESTARÃO NO MEMORIAL DESCRITIVO.



OBRA: REFORMA DO BLOCO IV	
PROP.: UNIRV - UNIVERSIDADE DE RIO VERDE	
PROJETO: PROJETO ARQUITETÔNICO	
ENDEREÇO: Fazenda Fontes do Saber, Campus Universitário CEP 75901-970 - Rio Verde - GO	
SITUAÇÃO: SEM ESCALA	DESENHADO: DATA: JULHO/2019
ÁREAS	M²
TERRENO	2.807.200,00
CONSTRUÍDA	2496,36
PROPRIETÁRIO: CNPJ: 04.812.660/01-74	UNIRV - UNIVERSIDADE DE RIO VERDE
PROJETO E ART: BACUS DE OLIVEIRA NAIMÉ ENG. CIVIL CREA 69720-GO	ESCALA: INDICADAS
	FOLHA: 2/2
CONTÉM: Planta baixa, corte, fachada, cobertura, quadro de esquadras, especificação de materiais.	
APROVAÇÃO:	